DIE HANDBALLTEUFEL

Teufelscup 2019

4. Pfingstturnier der JSG Kaiserslautern

Samstag, 8.Juni – Montag, 10. Juni 2019

Samstag, 8. Juni:	10.00 Uhr - 14.00 Uhr mC-Jugend / 14.30 Uhr wC-Jugend
Sonntag, 9. Juni:	13.00 Uhr - 17:00 Uhr E-Jugend gemischt
Montag, 10. Juni:	10.00 Uhr - 14.00 Uhr D-Jugend gemischt / 14.30 Uhr mB-Jugend

Ausrichter

Die JSG Kaiserslautern (Jugendhandballspielgemeinschaft der Vereine 1. FC Kaiserslautern/TSG Kaiserslautern), organisiert den Teufelscup zum bereits 4. Mal. Im Vorjahr fand das Turnier erstmals über 3 Tage statt und konnte mit 26 Mannschaften und über 350 Sportlern einen Teilnahmerekord erzielen.

Eingeladene Mannschaften

Wir laden Jugendteams der Jahrgänge der Saison 2019/2020 (neue Jahrgänge!!!) ein, die Lust auf ein tolles Turnier haben.

E-Jugend: Jahrgänge 2009/2010

D-Jugend: Jahrgänge 2007/2008

C-Jugend: Jahrgänge 2005/2006

B-Jugend: Jahrgänge 2003/2004

Turnierort

Die Sporthalle befindet sich in der Schillerschule Kaiserslautern

Julius-Küchler-Straße 5, 67659 Kaiserslautern

TROMSDORF Kreative Lebensräume.

INTERSPORT SCHLEMMER

DIE HANDBALLTEUFEL

Antrittsgelder

Die Teilnahmegebühr beträgt 20.- Euro pro Jugendmannschaft und ist bis eine Woche vor Turnierbeginn zu überweisen. Bei der Meldung von mehreren Teams greift ein Rabatt in Höhe von 25 Prozent für das 2. und 50 Prozent für alle weiteren Teams.
Empfänger: JSG Kaiserslautern, IBAN: DE97 5405 0220 0105 8327 52 , KSK Kaiserslautern

Preise

Die erfolgreichsten Jugendteams erhalten je nach Platzierung den Teufelscup sowie Sachpreise und Siegerurkunden. Alle Spielerinnen und Spieler erhalten Sachpreise bzw. Teilnahmeurkunden und Medaillen in den jüngeren Jahrgängen.

Rahmenprogramm

Neben dem Spielfeld ist für reichlich Abwechslung gesorgt. Für die Jugendteams gibt eine Players Area mit kostenlosen Obstsnacks und Getränken. Für eine gute Speisen- und Getränkeauswahl sorgt unser Handballteufel-Küchenteam.

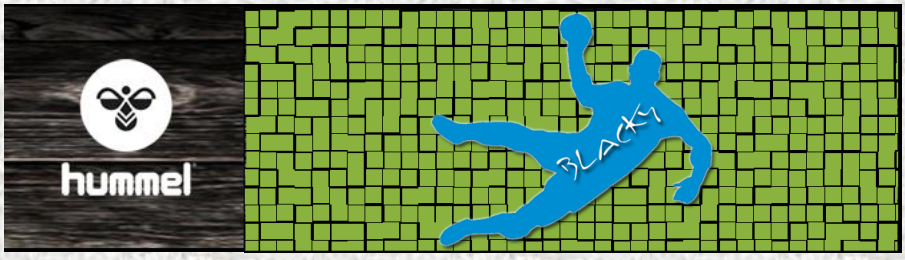

Großer Hummel-Aktionsstand mit Tanja und „Blacky“ Schwarzer

Anmeldung und Nachfragen

Rückfragen beantworten Jugendleiterin Daniela Gauch und Turnierkoordinator Alexander Gauch per E-Mail

E-Mail-Adresse: Turnier@handballteufel.de

An diese Adresse schickt Ihr bitte auch die Anmeldung mit folgenden Angaben:

Vereinsname / Gemeldete Mannschaft(en) / Voraussichtliche Anzahl von Spielern

Ansprechpartner mit E-Mail-Adresse und Telefonnummer

Wann ist Meldeschluss?

Meldeschluss ist der 1. Juni. Eure Anmeldungen werden jedoch in der Reihenfolge des Eingangs berücksichtigt, da die Teilnehmerzahl begrenzt ist. Wir empfehlen eine rechtzeitige Anmeldung. Ihr erhaltet eine Anmeldebestätigung und regelmäßig weitere Informationen zum Turnier.

Eure Handballteufel der JSG Kaiserslautern!